

L'INSTALLATION EST CONFORME

Date(s) du contrôle: 11/01/2023 **Date d'émission du rapport:** 11/01/2023
Rapport N°: 0110-230111-06

Identification de l'organisme agréé et de l'agent-visiteur:

Nom: Bureau Technique Verbrughen
Adresse: Rue Neerveld 109 boîte 6, 1200 Bruxelles
T: 083 21 35 27 E: btv.namur@btvcontrol.be Numéro d'entreprise: 0406.486.616
L'agent-visiteur: numéro 0110

Identification des tiers:

Client: ELNICO
Adresse: RINGLAAN 71, 2170 MERKSEM
Nom propriétaire, exploitant ou gestionnaire: ELNICO
Adresse: RINGLAAN 71, 2170 MERKSEM
Responsable des travaux: AZURELEC
Adresse: rue Eugène Copette 6/8, 5020 Champlon
Numéro de TVA:

Identification de l'installation électrique:

Nom: ELNICO
Adresse: RUE DU CHATEAU 155-156, 5630 SENZEILLE
Code EAN:
Numéro compteur: 50297738
Cabine haute tension privée: Non
Type d'installation: Gîte

Données du contrôle:

Type de contrôle suivant Livre 1 - AR 08/09/2019: Visite de contrôle (6.5)
Date de la réalisation de l'installation: A partir du 01/10/1981 jusqu'au 01/06/2020

Informations contenu contrôle:

1 le coffret régulation ne fait pas partie du contrôle (un examen de conformité va être effectué par l'installateur)
Dérogation(s) partie 8 Livre 1 - AR 08/09/2019: appliqué
Autre(s) référence(s) légale(s): n/a



Données de l'installation électrique:

Tension et nature du courant: 3 x 400V + N

Canalisation d'alimentation du tableau principal: Type: EXVB - Section: 4x25 mm²

Type d'électrode de terre: Barre de terre

Nombre de tableaux: 5

Valeur nominale de la protection du branchement: 39A

Type de coupure générale: 4P 40A/300mA

Type de schéma de mise à la terre: TT

Nombre de circuits: 9+7+10+8+11 (réserve inclus)

DESCRIPTION:

Dispositifs à courant différentiel installés: 4P 40 A 300 mA type A, circuit (s) protégé(s): Voir schémas

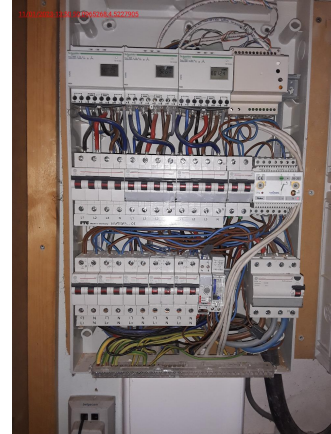

Documents des influences externes: présent

Ref. des voies d'évacuation et des espaces difficiles à évacuer: pas d'application

Documents des installations de sécurité: Non communiqué

Documents des installations critiques: Non communiqué

Plan de position des prises de terre: pas d'application

Ref. rapport du contrôle de conformité: 011/100818/05

Localisation des canalisations souterraines: communiqué oralement

Autre(s) donnée(s): /

Résultats du contrôle:

Mesures et essais:

Résistance de dispersion de la prise de terre: 9,1 Ohm Valeur de la résistance d'isolement général: 0,6 MOhm

Infractions constatées:

Néant

Remarques:

Néant

Conclusion du contrôle:

1. L'installation électrique est conforme aux prescriptions du Livre 1 de l'arrêté royal du 8 septembre 2019 établissant le Livre 1 sur les installations électriques à basse tension et à très basse tension, le Livre 2 sur les installations électriques à haute tension et le Livre 3 sur les installations pour le transport et la distribution de l'énergie électrique. Le prochain contrôle est à effectuer au plus tard avant le: 11/01/2028





Heure d'achèvement:

Le directeur technique, ir. Bart van Rossum

