

Avis
SRI

DI 41
Empent sofi + journal

Collige conseil

FD

Sauf stipulation contraire dans le cahier des charges en ce qui concerne la désignation d'un Ingénieur par le maître de l'ouvrage, l'entrepreneur fera à ses frais et risques, calculer tous les éléments béton armé, hourdis et poutrelles métalliques. Les renseignements repris sur les plans n'étant donnés qu'à titre indicatif.

Toutes les côtes des plans sont à vérifier par l'entrepreneur avant exécution et ne pourront être reprise à l'échelle sur le plan. Tous les travaux seront exécutés aux conditions générales et techniques du cahier des charges de la FAB.CNC. CSTC.

Toutes les modifications dans l'exécution du bâtiment par rapport au(x) présent(s) plan(s) d'architecture établi(s) seront, sans accord écrit préalable de l'architecte, sous la seule responsabilité de l'entrepreneur. Les plans, croquis de principe et de détail, métrés et cahier des charges, et en général tous les documents fournis à l'entrepreneur au nom du Maître d'ouvrage, se complètent mutuellement.

LES MURS EN CONTACTS AVEC LES TERRES SERONT CIMENTES ET RECEVRONT DEUX COUCHES DE COALTAR. LES SEMELLES SONT A ETABLIR EN FONCTION DE LA NATURE DU SOL ET A UNE PROFONDEUR MINIMUM DE 80 CM PAR RAPPORT AU SOL FINI.

Province : HAINAUT

Commune : FARCIENNES (PIRONCHAMPS)

Situation :

Rue Florian Wautelet, ...
6240 FARCIENNES
(PIRONCHAMPS)

Projet :

CONSTRUCTION DE 4 LOGEMENTS

Cad: SEC A 3 Z 2
& A 3 M 2

PLANS-FACADES-COUPES..... 1/100
IMPLANTATION.....1/200 & 1/500
SITUATION1/1000 & 1/2500
SITUATION 1/5000

MAITRE DE L'OUVRAGE :

Mme HONDEKYN Isabelle

Rue T'Serclaes de Tilly, 15
6061 CHARLEROI
(MONTIGNIES/SAMBRE)

Pour accord :

Isabelle Hondkyn

Modifications :

AUTEUR DE PROJET :

**DEMARTHE Isabelle
ARCHITECTE**

Rue de Morialmé, 79
5650 FRAIRE
Tél.: 0495/ 99.62.61
Mail : isabelle.demarthe@gmail.com

Date : 29/09/2020

Feuille :

DOSSIER : 19/698/B

12 X A3

Inscrit au tableau de l'Ordre des Architectes
de la Province de Namur.



Rue F. Waukelet
(Voie communale)

SITUATION CADASTRALE

MATERIAUX

COUVERTURE MEMBRANE BITUMINEUSE TON NOIR
 + LESTAGE GRAVIER TON GRIS
 PAREMENT BRIQUES TON BLANC
 BRIQUES TON NOIR MANGANESE
 SOUBASSEMENT BRIQUES TON NOIR MANGANESE
 CHASSIS PVC TON NOIR
 GARDE-CORPS ACIER PEINT TON NOIR
 SEUILS PIERRE BLEUE
 CARPORT PROFILE ALU TON NOIR
 DESC. & NOCHERES ZINC TON NOIR



CONTEXTE URBANISTIQUE

ECHELLE: 1/500

SEC A 4 A

-38.33-

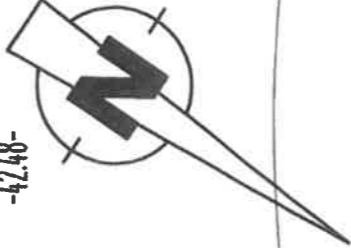
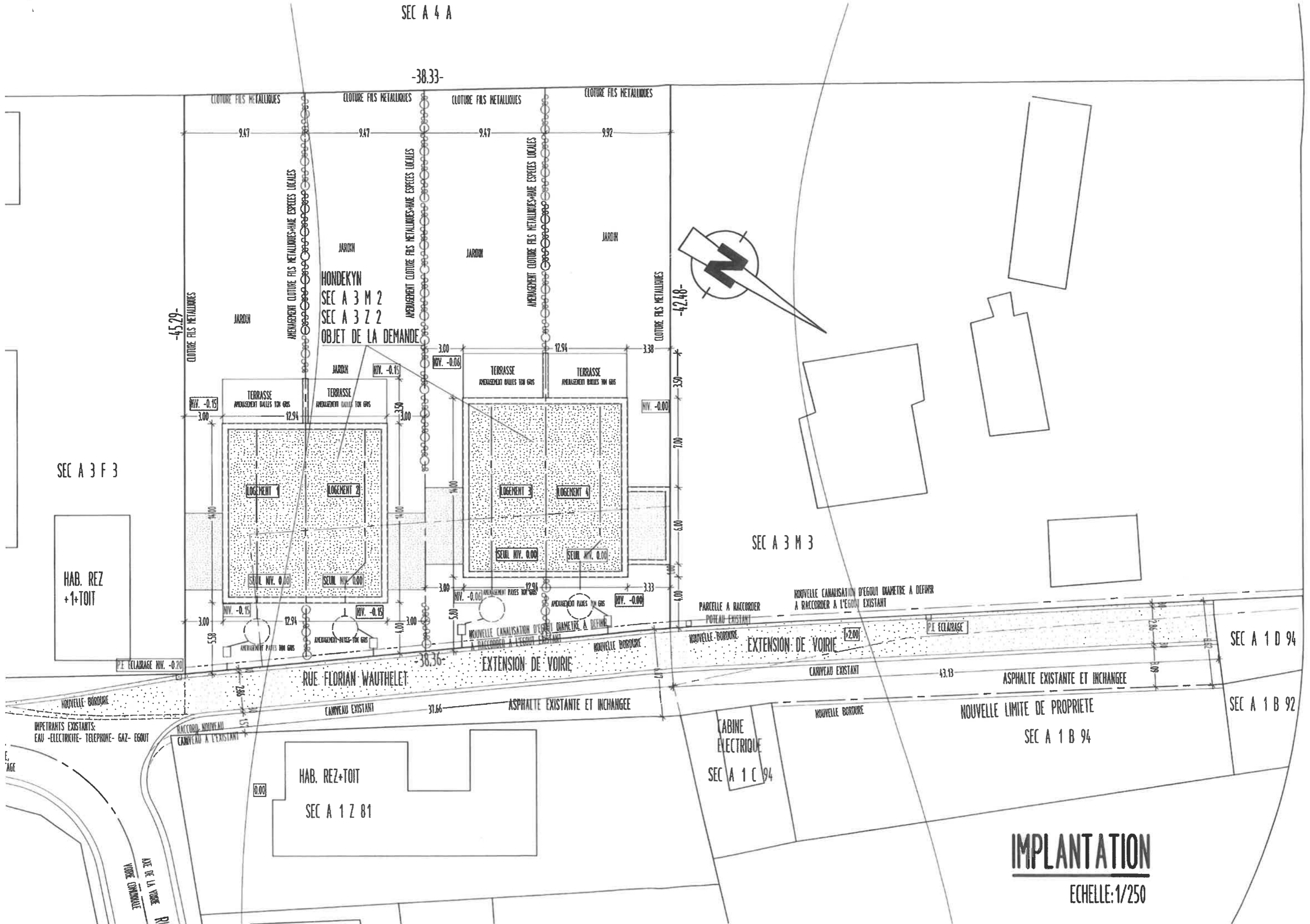

IMPLANTATION

ECHELLE: 1/250

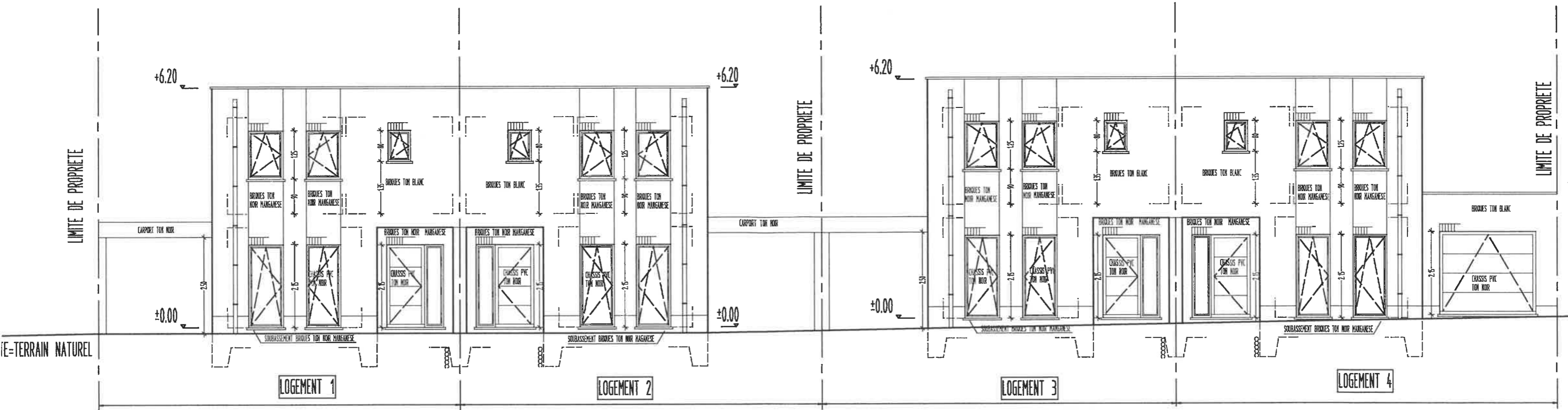

COUPE LONGITUDINALE

ECHELLE: 1/200

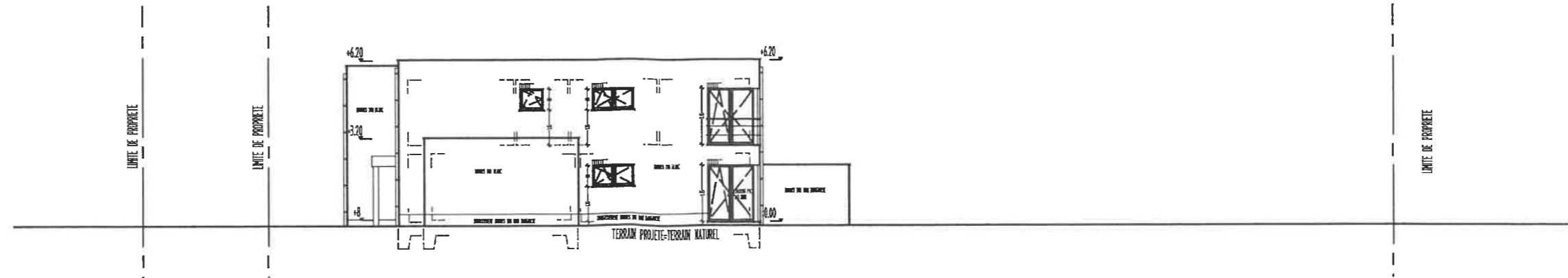

COUPE TRANSVERSALE

ECHELLE: 1/200

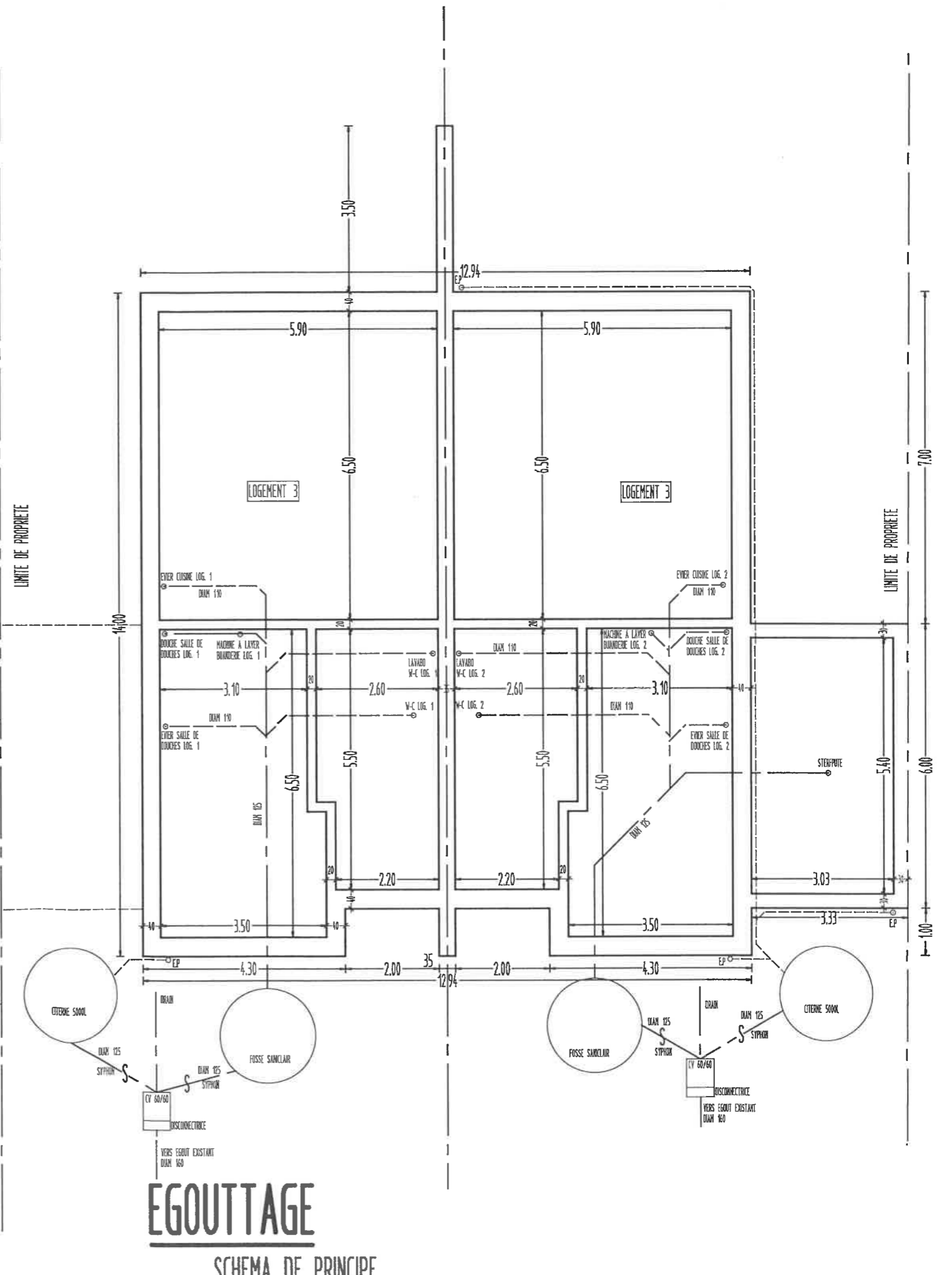
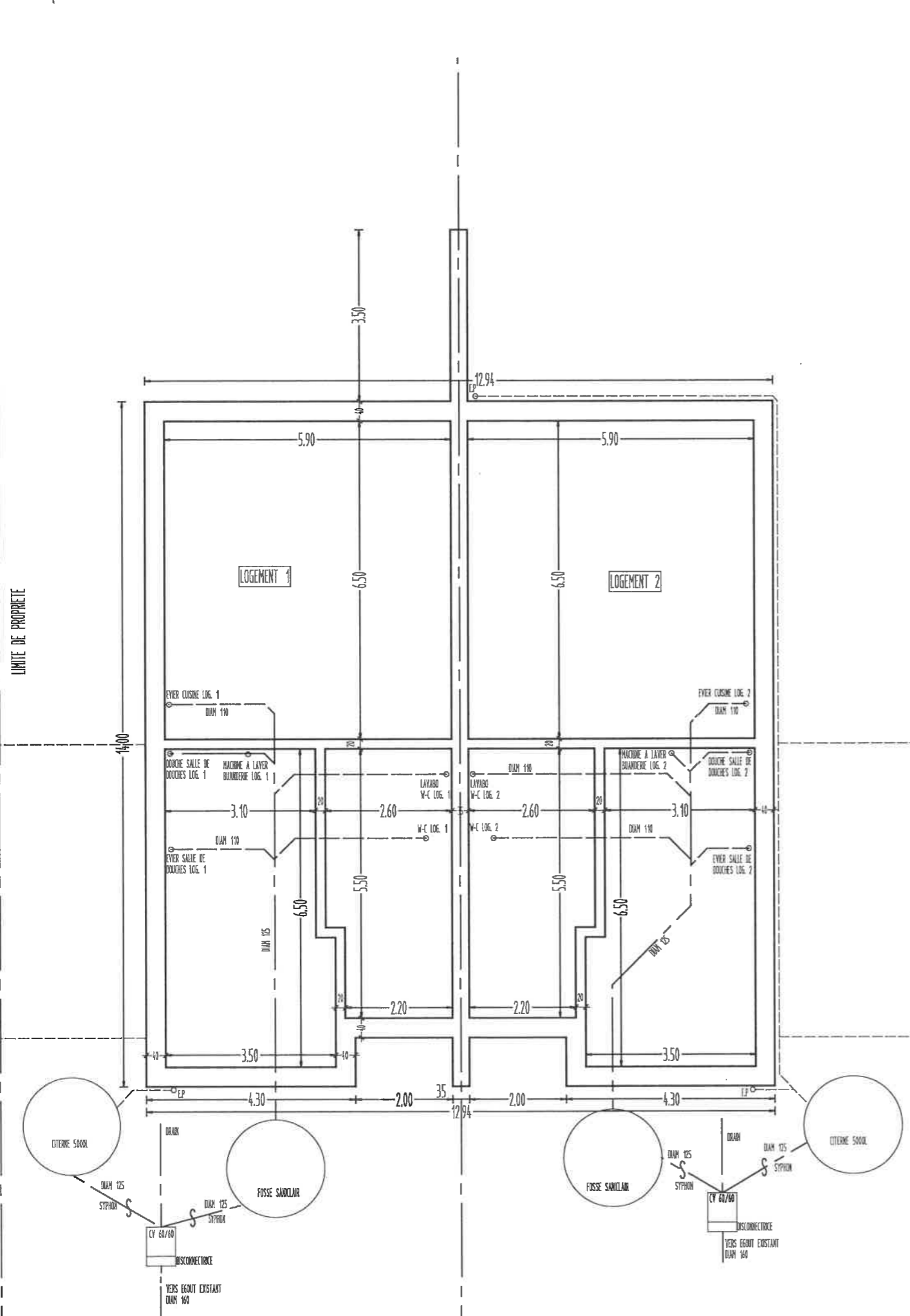

EGOUTTAGE
 SCHEMA DE PRINCIPE
 ECHELLE: 1/100

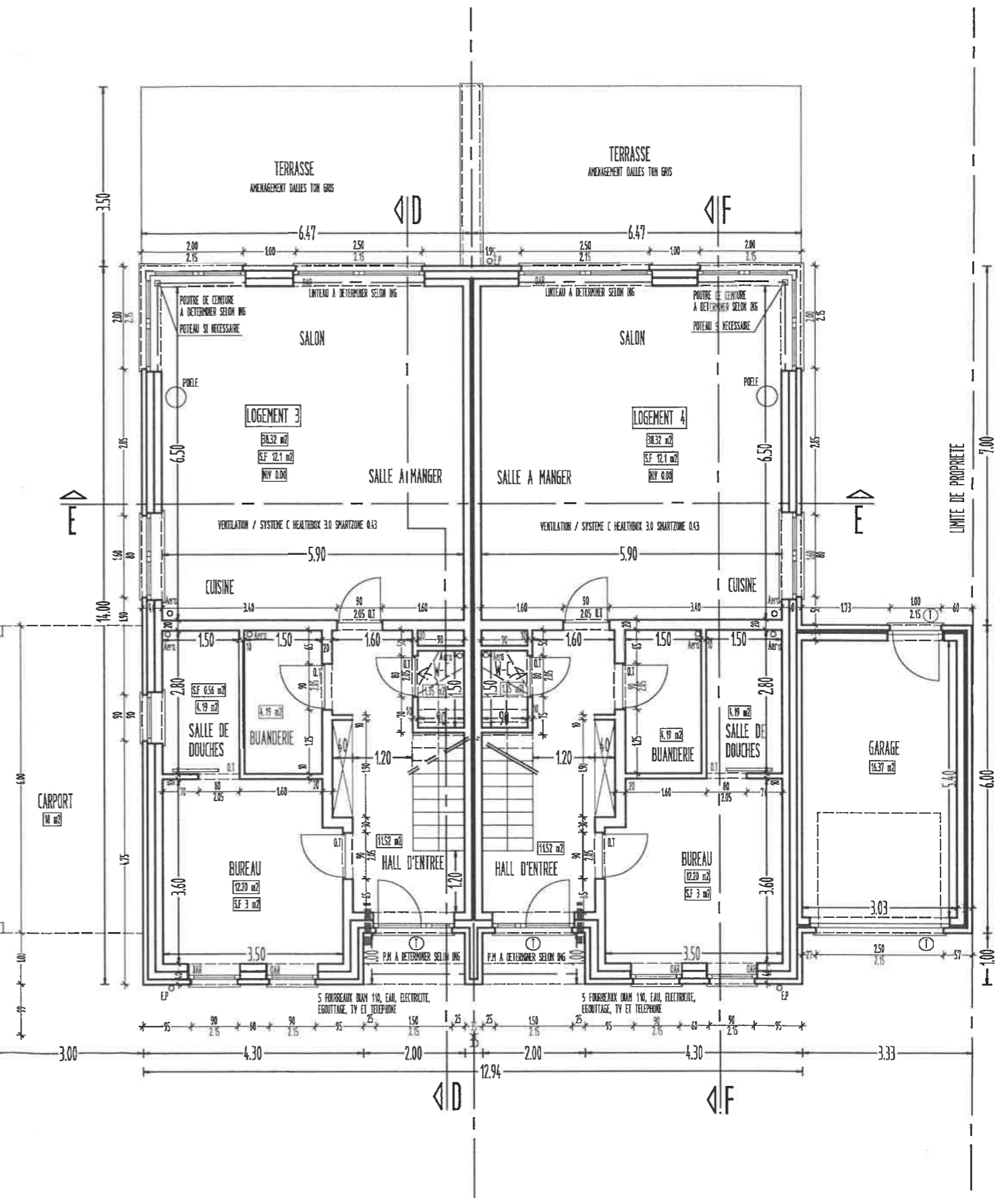
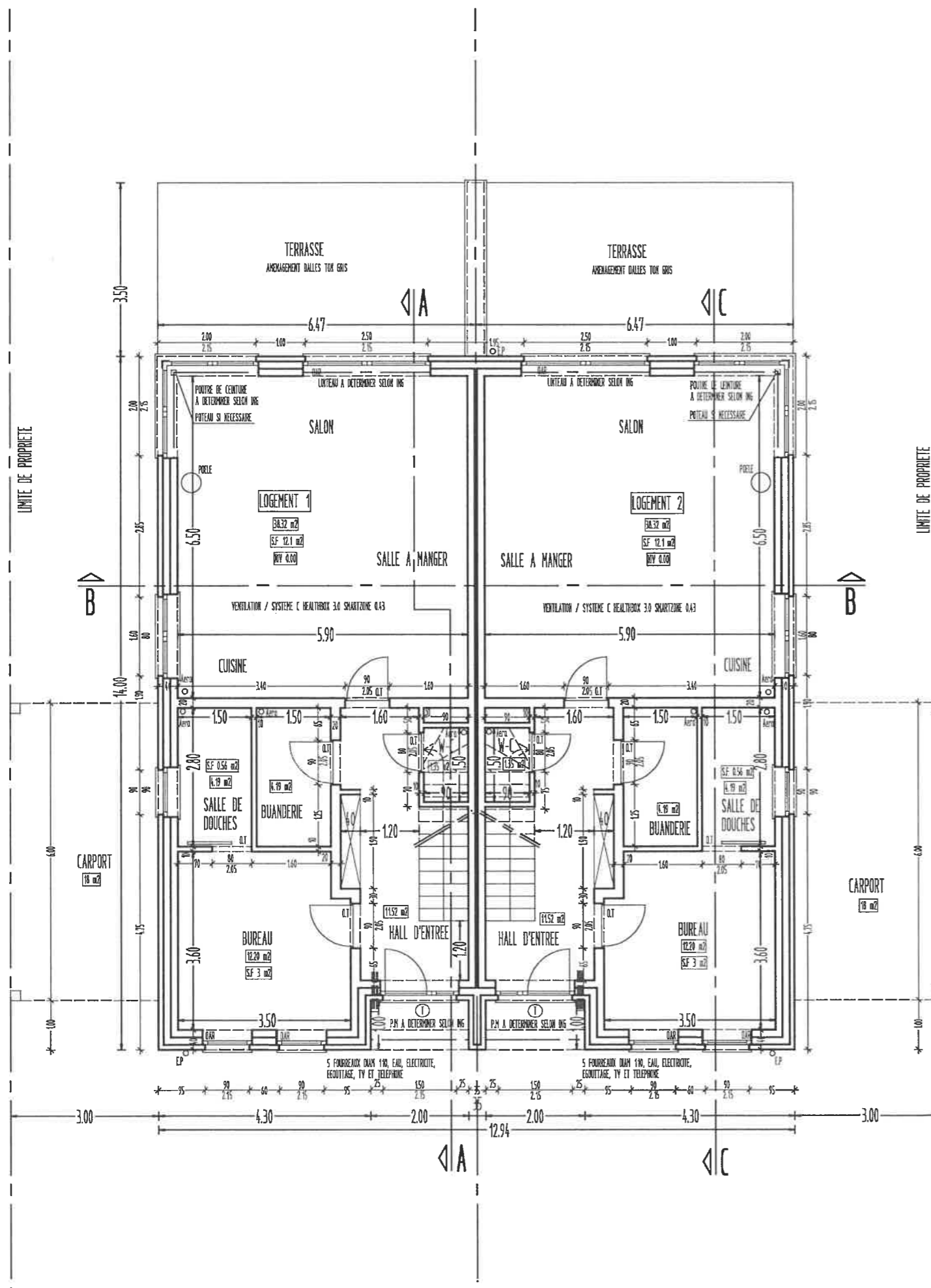

REZ-DE-CHAUSSEE

ECHELLE: 1/100

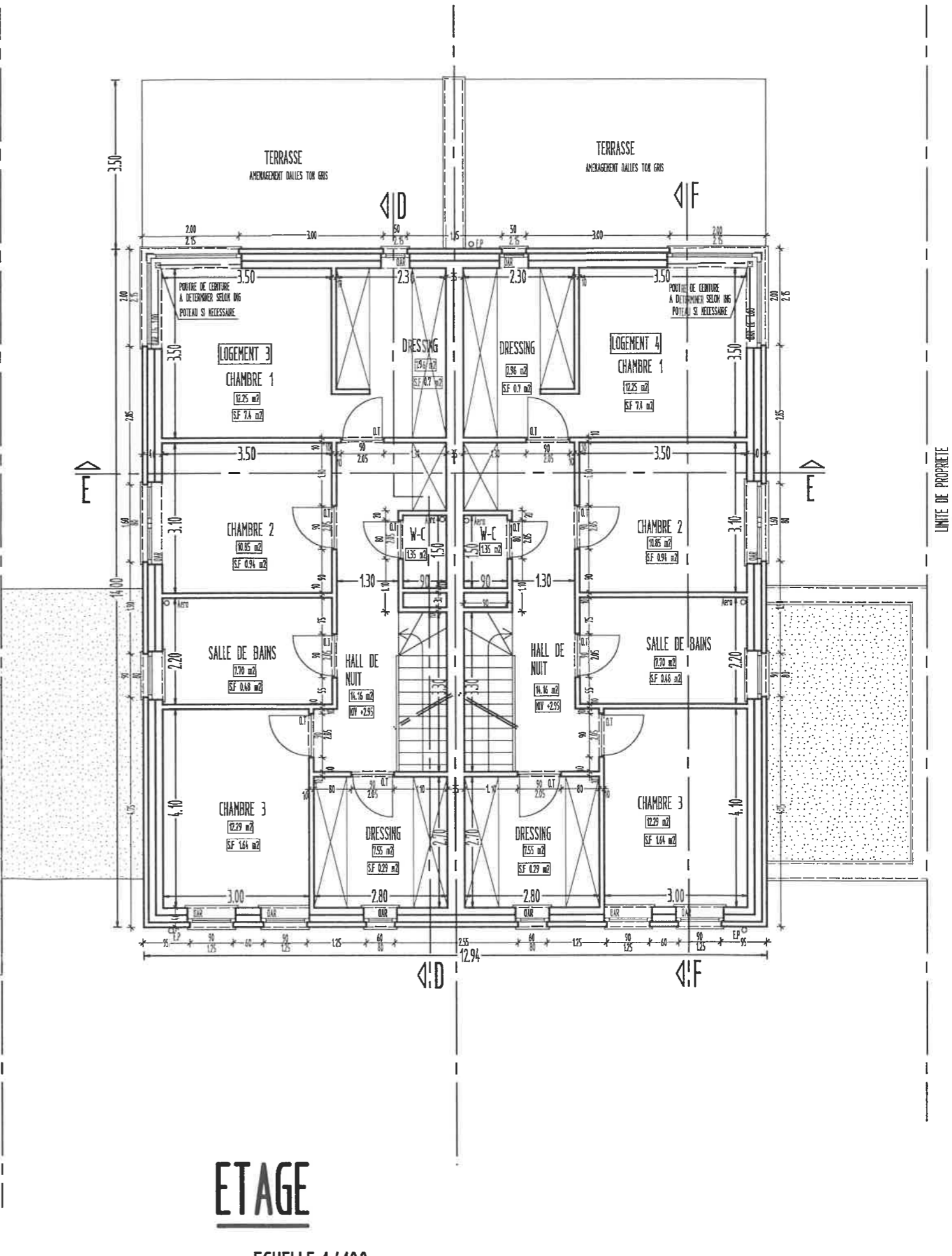
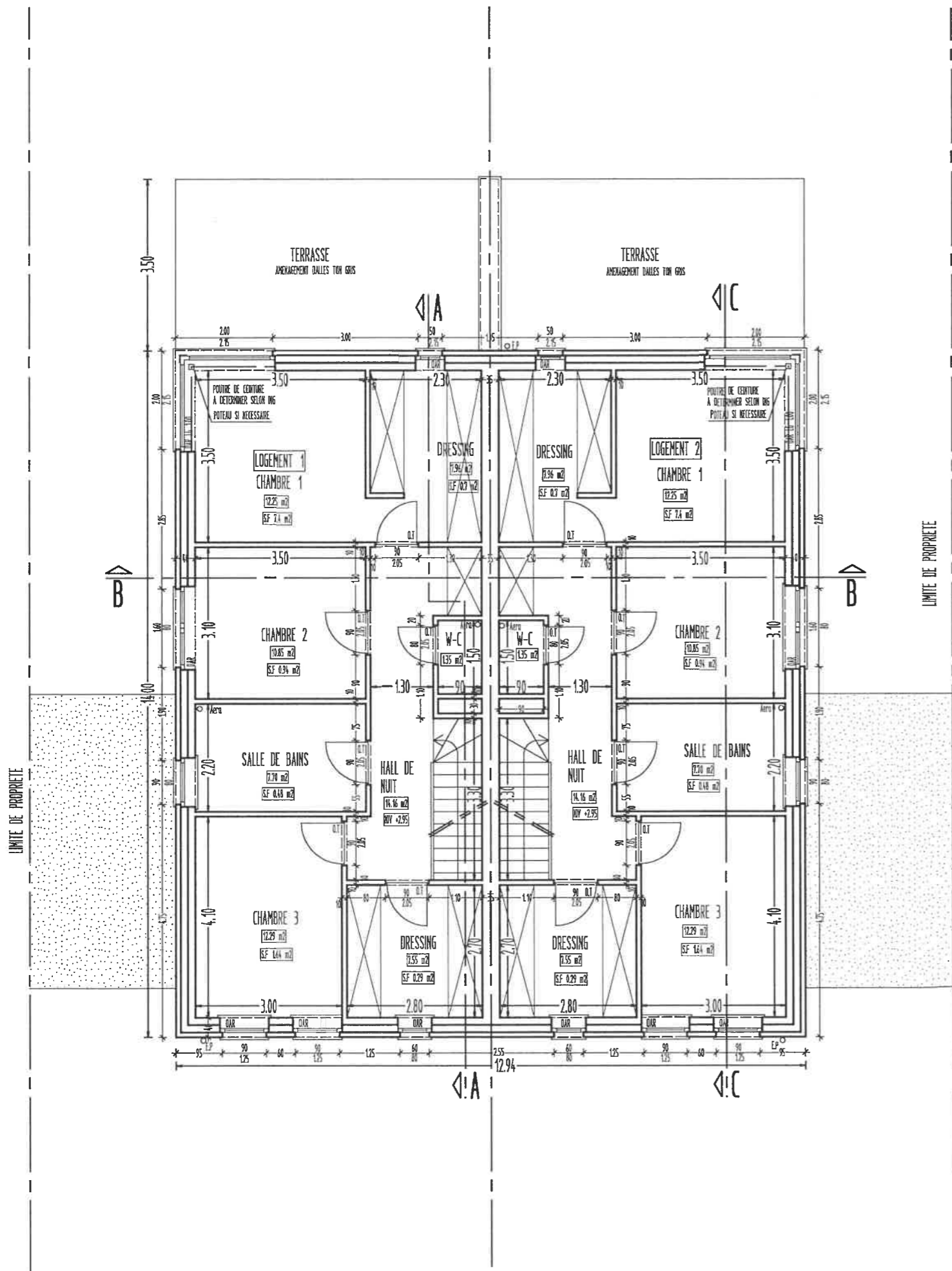

ETAGE

ECHELLE: 1/100

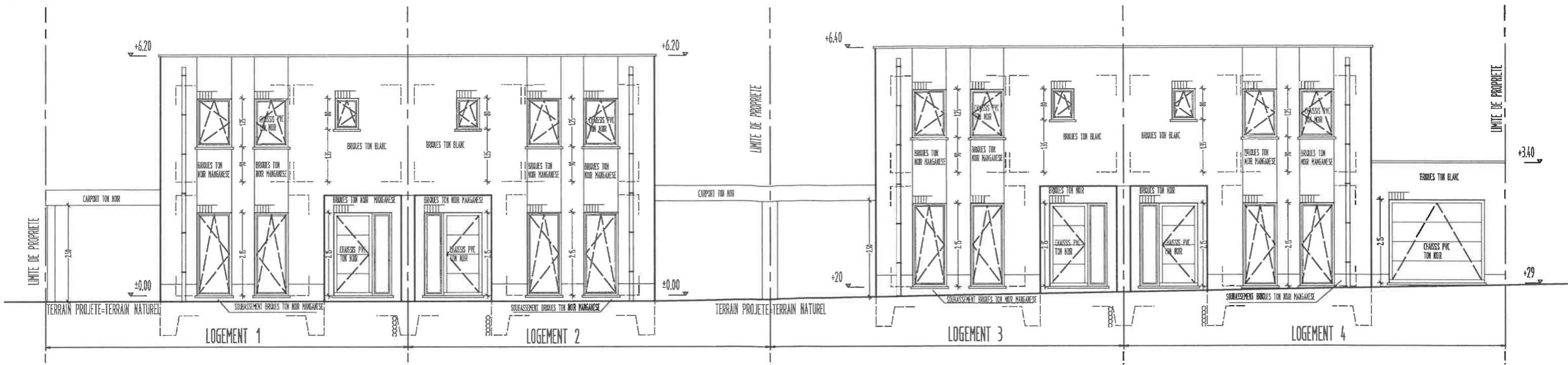

FACADE AVANT

ECHELLE: 1/100

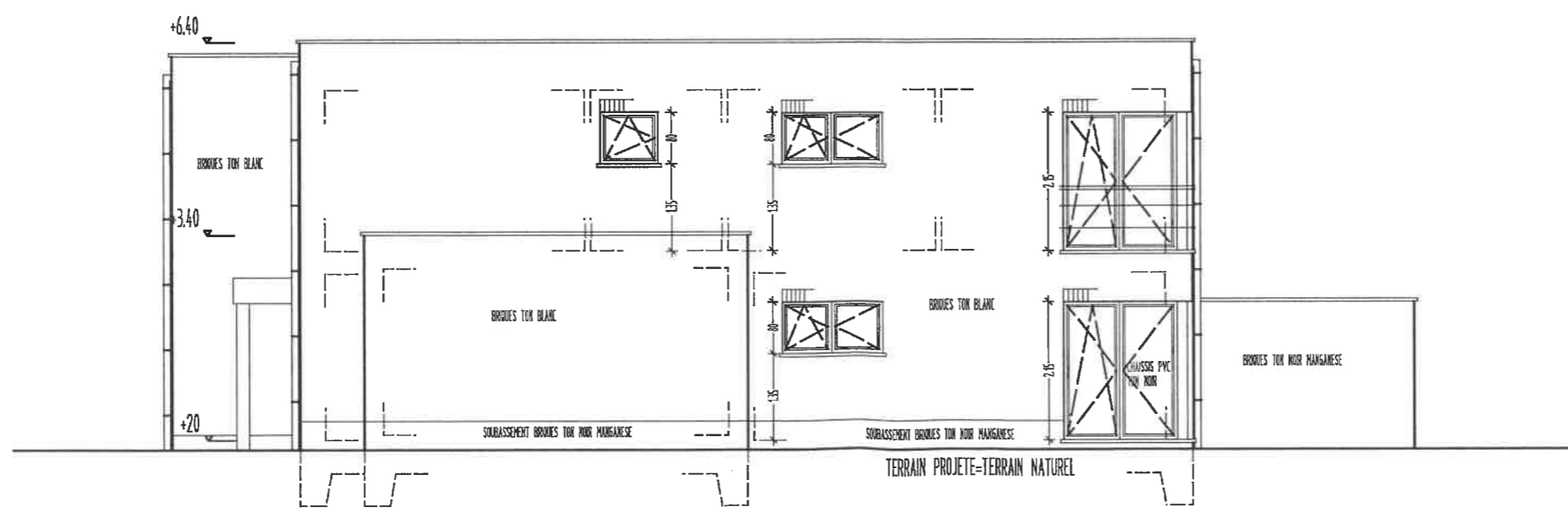

FACADE LAT. DROITE

ECHELLE: 1/100

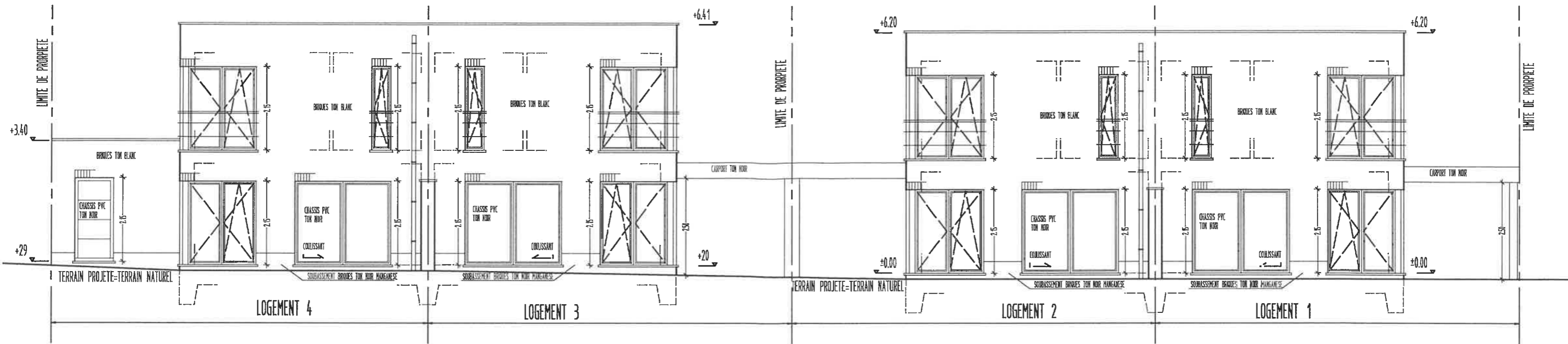

FACADE ARRIERE
 ECHELLE: 1/100

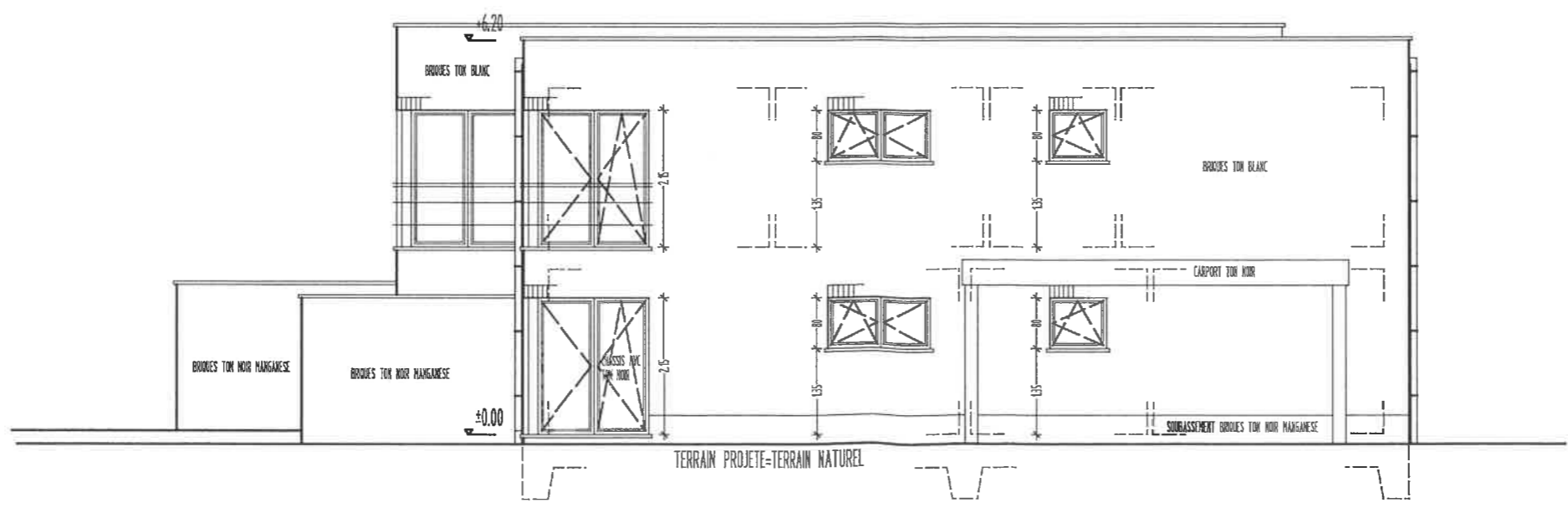

FACADE LAT. GAUCHE
 ECHELLE: 1/100

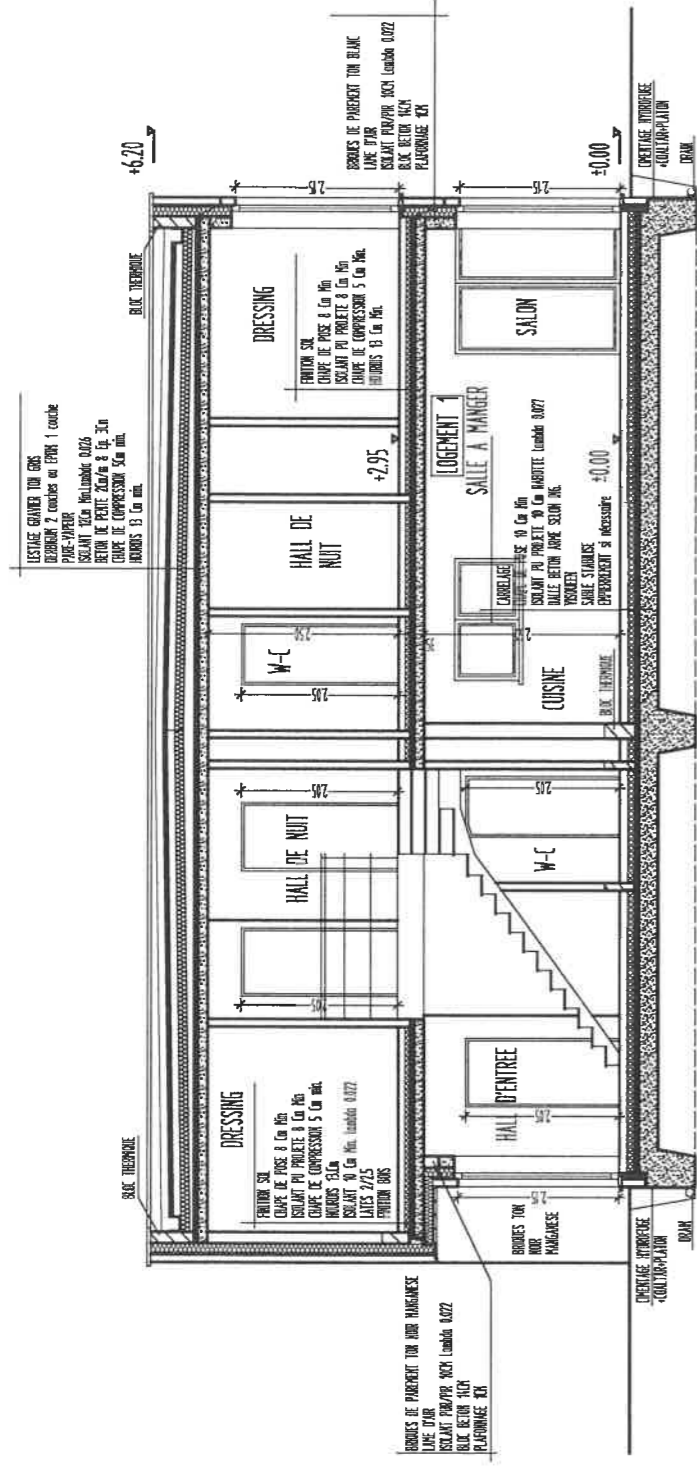

COUPE AA
ECHELLE: 1/100

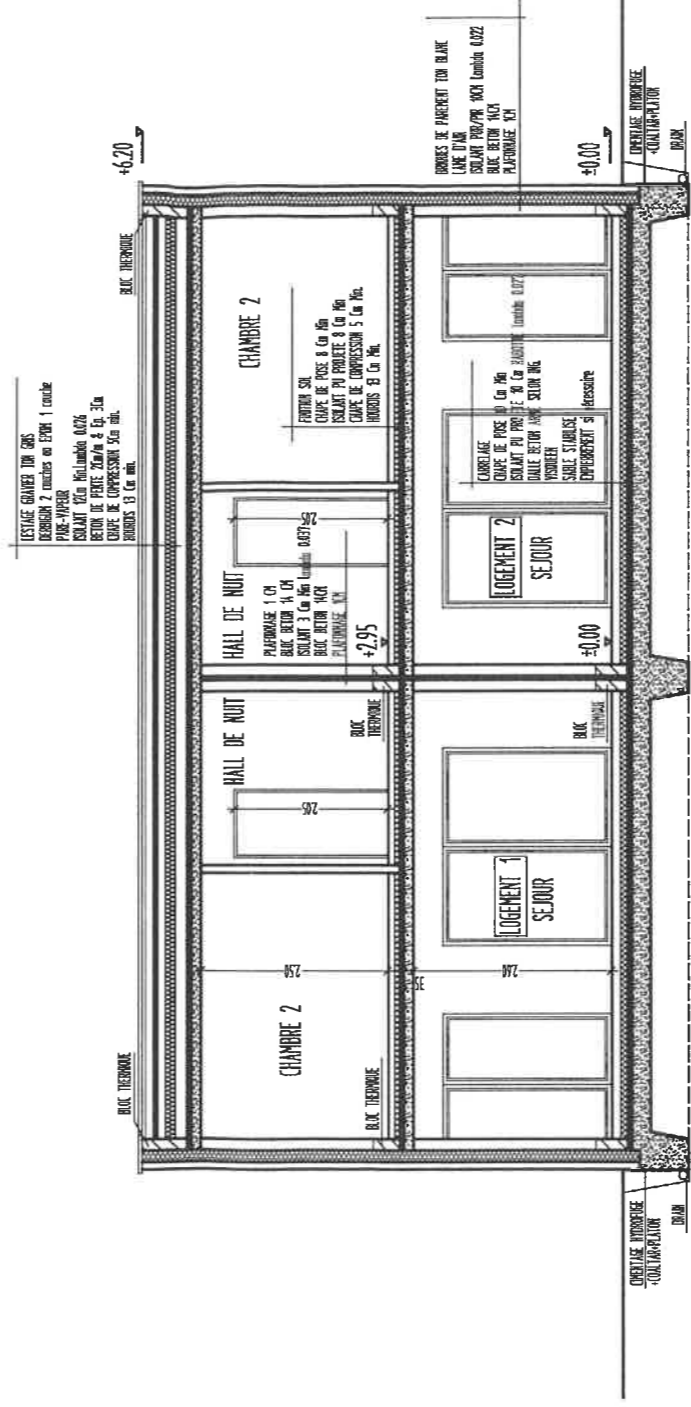

COUPE BB
ECHELLE: 1/100

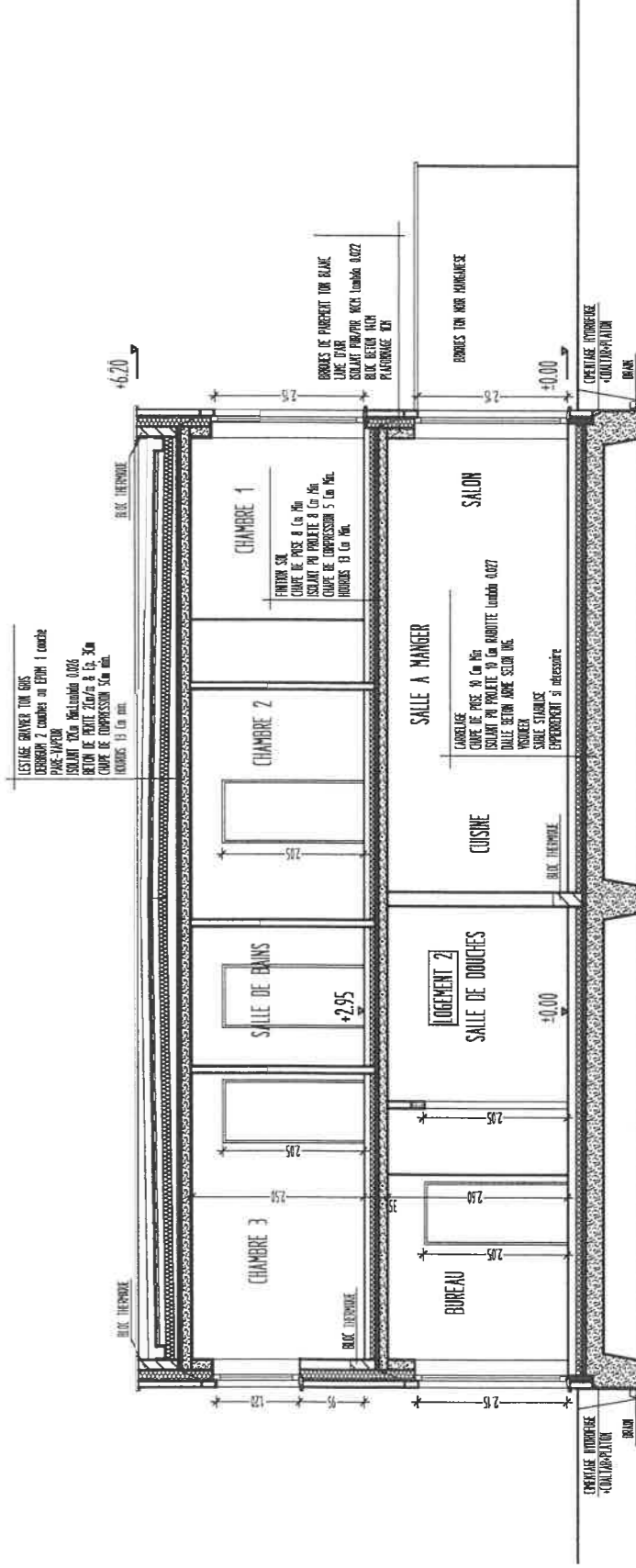

COUPE CC
ECHELLE: 1/100

COUPE DD

ECHELLE: 1/100

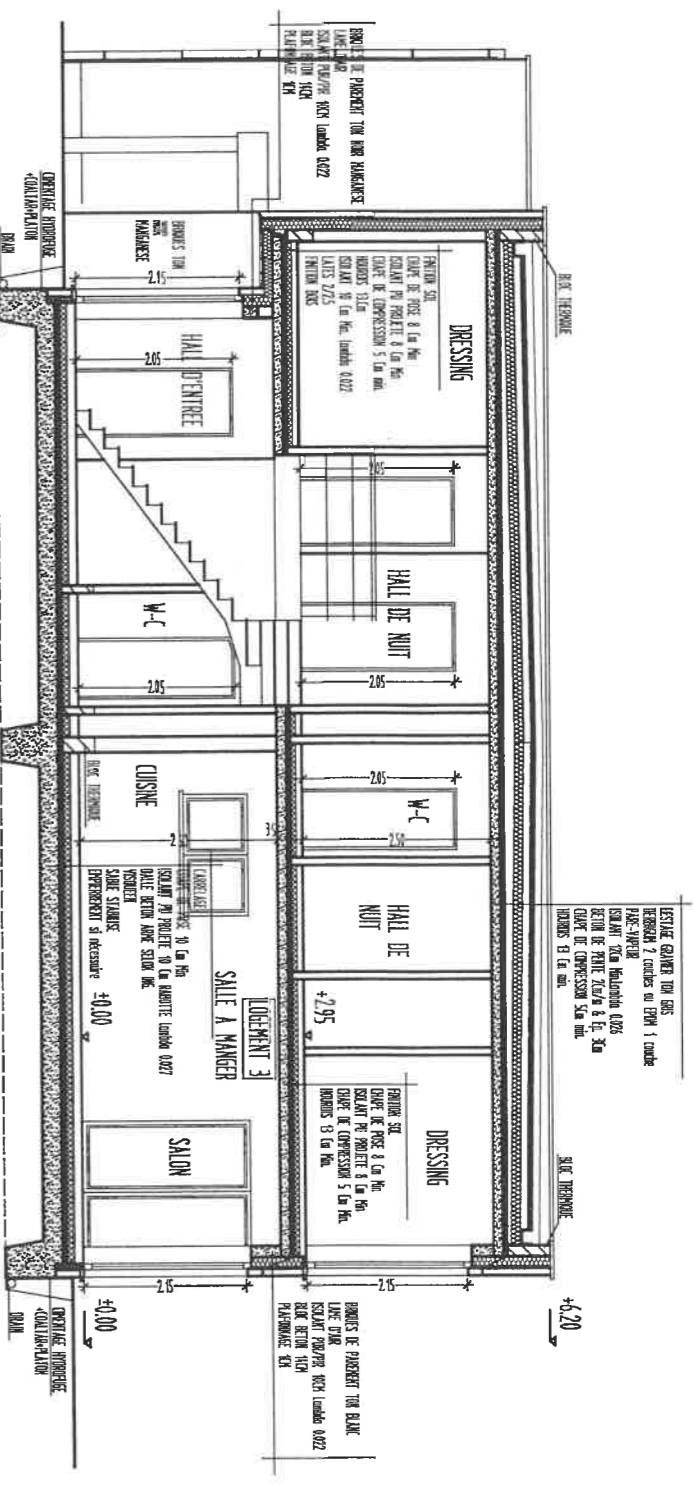

COUPE EE

ECHELLE: 1/100

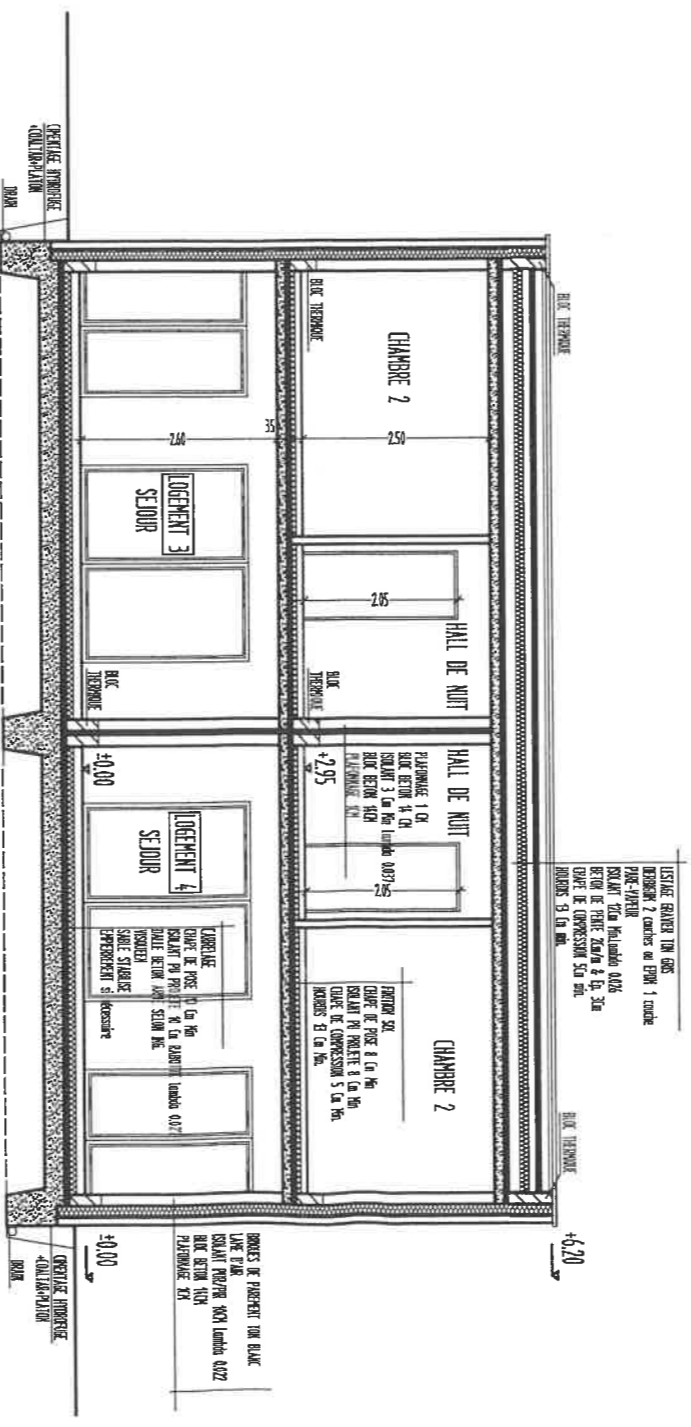

COUPE FF

ECHELLE: 1/100

