

N° de parcelle	Propriétaire	Limite concernée	Origine de la limite ou signature pour accord
Son E 246 Y & pie de 245P et 245 W	Mr et Mme CARROSO-DEMIS	Points n° 8-9-10-11-12-13-14-15-2	
	ACQUEREURS	34-51-50-56-7-8	
Son E 246 H et surplus de 245P et 245 W	Mme JOUNIAUX Claudine Mme VANROOS Catherine	Points n° 50-51	
	VENDERESSES		

# PLAN DE MESURAGE



**LEGENDE**

- POINT STATIONNE
- BORNE EXISTANTE
- NOUVELLE BORNE FENO
- BORNE ETAT BELGE
- BORNE ou POTEAU PRECISE
- POTEAU D'ALIGNEMENT
- POTEAU D'ALIGNEMENT
- POTEAU D'ALIGNEMENT
- CHAMBRE DE VENTE
- AVANCE
- CLÔTURE
- HAIE
- BATIMENT

N°	COORDONNEES LOCALES	
	X	Y
1	200,00	200,00
2	275,40	198,34
3	223,28	197,37
4	222,70	187,79
5	186,37	187,44
6	168,33	187,26
7	128,23	187,79
8	129,50	208,34
9	141,82	208,92
10	173,01	223,63
11	199,01	228,62
12	209,48	244,97
13	247,81	287,39
14	261,80	288,56
15	261,57	244,31
16	264,85	207,08
17	265,51	208,31
18	241,05	208,72
19	205,38	208,62
20	204,59	207,56
21	205,59	224,44
22	207,07	227,02
23	208,13	224,33
24	248,09	200,54
25	248,23	200,02
26	198,34	200,33
27	196,70	200,37
28	204,17	224,42
29	198,37	228,22
30	198,12	218,28
31	173,56	206,25
32	172,47	204,02
33	172,23	200,86
34	174,34	198,02
35	198,56	198,56
36	187,82	190,48
37	201,89	172,28



ECH: 1/500

# PLAN DE MESURAGE

N° de parcelle	Propriétaire	Limite concernée	Origine de la limite ou signature pour accord
Son E 246 Y & pie de 245P et 245 W	Mr et Mme CARDOSO-DENIS Clementino	Points n° 8-9-10-11-12-13-14-15-2-3-4-51-50-56-7-8	
Son E 246 H et surplus de 245P et 245 W	Mme JOUNIAUX Claudine Mme VANROOS Carline VENDERESSES	Points n° 50-51	

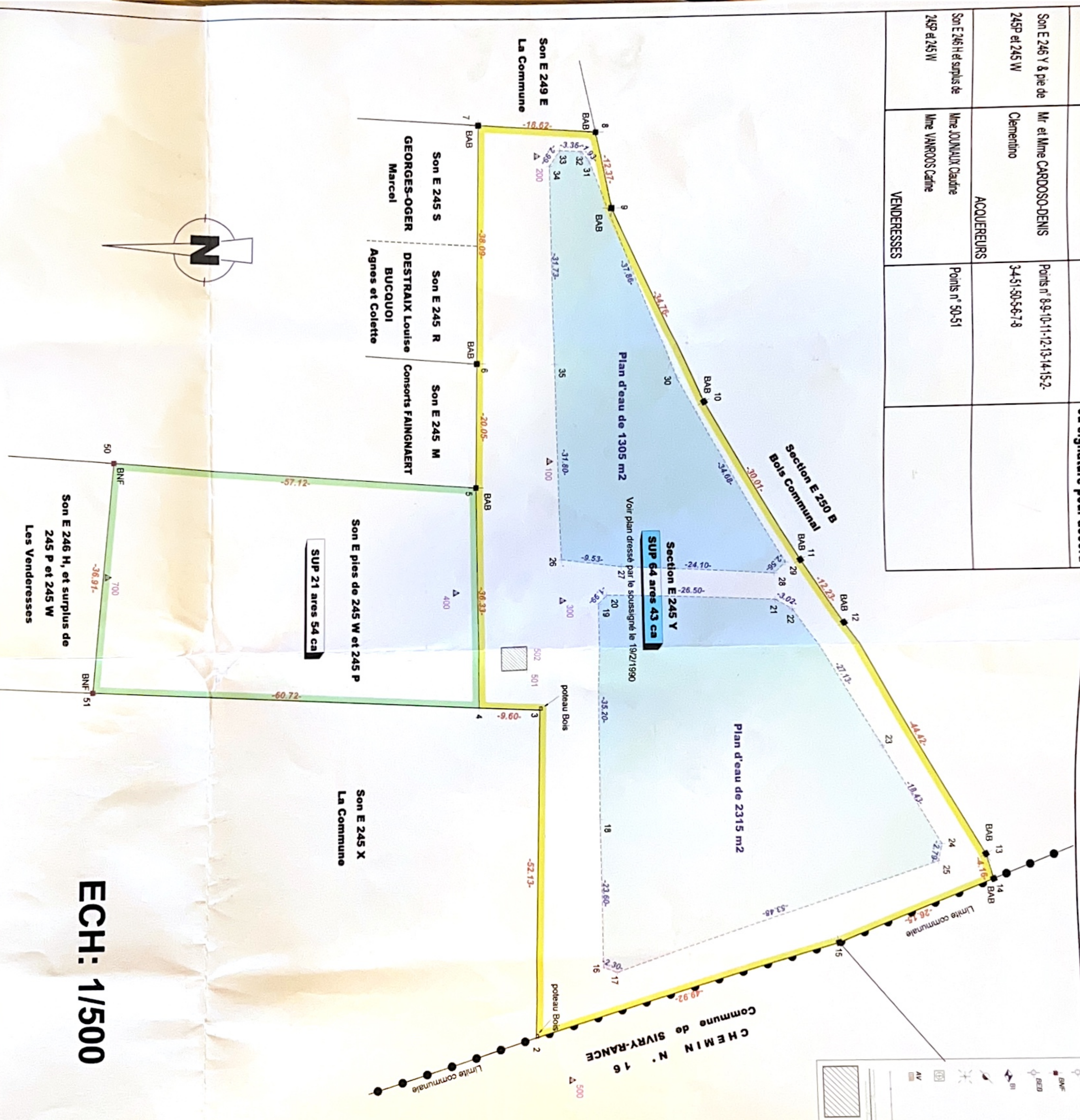

**LEGENDE**

- ▲ POINT STATIONNE
- BORNÉ EXISTANTE
- NOUVELLE BORNÉ FENO
- BORNÉ ETAT BELGE
- BOUCHE ou POTEAU INCENDIE
- POTEAU D'ELECTRICITE
- POTEAU DE CLAIRAGE
- CHAMBRE DE VISITE
- AVALOIR
- CLOTURE
- HAIE
- BATIMENT

**COORDONNEES LOCALES**

NUM	X	Y
1	200.00	200.00
2	275.40	196.34
3	223.28	197.37
4	222.70	187.79
5	186.37	187.44
6	166.33	187.58
7	128.23	187.79
8	129.50	206.34
9	141.52	208.92
10	173.01	223.63
11	199.01	238.62
12	209.46	244.97
13	247.81	267.39
14	251.80	268.56
15	261.57	244.31
16	264.65	207.08
17	285.51	209.21
18	241.05	206.72
19	205.86	206.62
20	204.39	207.96
21	205.50	234.44
22	207.07	237.02
23	230.13	251.33
24	246.09	260.54
25	248.83	260.02
26	198.34	200.93
27	199.70	210.37
28	201.17	234.42
29	199.37	236.23
30	169.12	219.28
31	133.96	205.25
32	132.47	204.02
33	132.33	200.66
34	134.64	199.02
35	166.56	199.89
50	181.92	130.49
51	218.69	127.20

ECH: 1/500